

SAMPLE PAPER (JAPANESE)2021-22 TERM 1

Maximum Marks : 40

Time : 1.5 Hours

The question paper is divided into four sections.

Section A: Reading comprehension 10 marks

Section B: Writing 10 marks

Section C: Grammar 10 marks

Section D: Script 10 marks

SYLLABUS : LESSON 28-31 みんなの日本語 2-I , Kanji 151-180

General instructions:

1. All questions are compulsory
2. Please mark the answers correctly in the OMR sheet
3. All questions of that particular section must be attempted in the correct order

SECTION A

10

READING COMPREHENSION どっかい

Q

Please read the following passages and choose the correct answer. Do any 5

1*5=5

りゅうがくせい パーティーの おしらせ

日本の 学生と いっしょに パーティーを します。いろいろな くにの りょうりを たべながら 日本人と ともだちに なりましょう。カラオケも

あるし、ダンスも できるし、すてきな プレゼント
もあります。みなさん、ぜひ さんかしてください。

日日：四月二日木よう日ごご七じから九じはん まで

ばしよ：さくら だいがくの たいいくかん

※パーティーは むりょうです。

れんらくする人：山本さん。

でんわばんごう：080-899-6745

1. パーティーの もくてきは なん ですか。
 - a. いろいろな くのにの りょうりをたべる
 - b. りょこうする
 - c. しょくじする
 - d. にほんじんと ともだちになる
2. パーティーで なにが たのしいですか。
 - a. カラオケ、ダンス、すてきなプレゼント
 - b. しょくじする
 - c. 勉強する
 - d. さんぽうする
3. おしらせは だれの ため ですか。
 - a. インド人
 - b. にほんじん
 - c. りゅうがくせい
 - d. 先生
4. 日にちはいつですか。れんらくする人はだれで
すか。
 - a. よんがつににち。やまきさんです。
 - b. しがつふつか。やまもとさんです。

- c しちがつついたち。やまださんです。
- d しちがつふつか。やままとさん。

5. パーティーに さんかする (PARTICIPATE)

ためにいくら はらいますか。



- a. 8999 円
- b. なにかはらいます。
- c. なにも はりません。
- d. 千ルピーをはらいます。

6. パーティのぼしよは？

- a. さくら だいがくの たいしかん
- b. さくら だいがくの たいいくかん
- c. さくら だいがくの たいくかん
- d. さくら だいがくの たてもの

Q. PLEASE CHOOSE THE CORRECT ANSWERS

5

Q	<p>Please read the passage and choose the correct answers from the options given below .</p> <div style="border: 1px solid black; padding: 5px; margin: 10px 0;"> <p><u>るすばん</u>—absence</p> </div> <p style="text-align: center;">一月一日</p> <p>きょうは 一月一日です。わたしの かぞくは 一月一日に 今年しようとおもうことをはっぴょうします。</p> <p>1. 父 49さい</p> <div style="display: flex; justify-content: space-around; align-items: center;">   </div>	1*5=5
---	---	-------

今年は タバコを やめます。去年も やめよう
と おもいましたが やめられませんでした。こと
しは もう 50さいに なるし、かいしゃでも
四月から じむしょが きんえんに なるよてい
ですから、ほんとうに やめようとおもいます。

2. 母 43さい

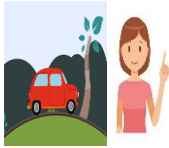

すこし ひまになったら ことしは 車のうんて
んを ならって 一人で いろいろな ばしょへ
行こうと おもっています。ちょっと ながい
りょこうも したいです。そのときは みなさん
るすばん よろしくおねがいします。

3. わたし 一めぐみ 17さい



わたしは アジアの おどりに きょうみがあり
ます。とくに インドネシアの バリの おどり
が すきだからしょうらいは バリで けんきゅ
うしたいとおもっています。それでことしから
インドネシアごの べんきょうを はじめようと
おもっています。

7. おとうさんは いまなんさいですか。

- a. 50 さい
- b. 51 さい
- c. 49 さい
- d. 48 さい

8. おとうさんは きよねんなにを やめようと

おもいましたか。

- a. タマゴをやめようと おもいました
- b. タバコをやめようと おもいました
- c. タイコをやめようと おもいました
- d. タイコをはじめようと おもいました

9. いつから じむしょが きんえんに

なるよていですか。

- a. よんがつから
- b. よがつから
- c. しがつから
- d. しちがつから

10. すこし ひまになったらおかあさんは

なにを しようとおもっていますか。

- a. 車のうんてんを ならってかぞくと いろいろな ばしょへ 行こうとおもっています

- b. 車のうんてんを ならってふたりでで いろ
いろな ばしょへ行こうとおもっています。
- c. 車のうんてんを ならってひとりでで いろ
いろな ばしょへ行こうとおもっています。
- d. 車のうんてんを ならってともだちと いろ
いろな ばしょへ 行こうとおもっています

11. めぐみちゃんはどこのおどりが好きですか。

- a. インドネツアのパリーのおどりが好きです。
- b イントネシアのハリのおどりが好きです。
- c インドネシアのバリのおどりが好きです。
- d インドののおどりが好きです。

SECTION B WRITING SKILLS

10

Q Please fill in the blanks to complete the
paragraph

1*3=3

学校を卒業したら なにをしたいですか

学校を そつぎようしたら ゆっくり やすみたい
と 12 ———。入学しけんを うけるまえに
旅行を し 13 ———、かぞくと じかんを す
ごし 14———したいです。

12.

- a. おもます
- b. おもいます
- c. いきます
- d. いけます

13

- a. たい
- b. だり
- c. たり
- d. たに

14.

- a. たり
- b. だり
- c. たい
- d. たに

Q Please select the correct answers which translate the passage given below into English .

1*4=4

SCHOOL SYSTEM OF JAPAN AND INDIA,

15. 日本の 学校 せいどは6ー3ー3といわれています。	16. 日本の小学校(しょうがっこう)が 6年間(ねんかん)、中学校(ちゅうがっこう)が3年間、高校が 3年間、大学が4年間あります
17. インドでは 4さいになると 小学校へ 行きます。	18. インドはぎむきょういくで しりつと こうりつ 学校がありますがインド人はしりつ 学校のほうがいいと思っています。

15 .

- a. Japanese school system is called 6-3-3
- b. Japanese school system was called 6- 2 -3
- c. Japanese school system is not 6-3-3
- d. Japanese school system is called 6-3- 4

16.

- a. Japanese high school is 6 years , middle school is 3 years , primary is 3 years and university is 4 years

b. Japanese primary school is 6 years , middle school is 3 years , high school is 3 years and university is 4 years

c. Japanese middle school is 6 years , primary school is 3 years , high school is 3 years and university is 4 years

d Japanese middle school is 4 years , primary school is 3 years , high school is 3 years and university is 4 years

17.

a. in india you go to middle school once you are four years old

b. in india you go to high school once you are four years old

c. in india you go to primary school once you are four years old

d in india you go to primary school once you are six years old

18.

a. in india with compulsory education there are private and government schools but Indians prefer government schools

b. in india with compulsory education there are government schools which Indians prefer

c. in india with compulsory education there are private and government schools but Indians prefer private schools

d in india there is no compulsory education

Q Please select the odd word .

1 *3=3

Do any 3

19. むすこ、しなもの、むすめ、むすめさん、むすこさん

a. むすこ

b. しなもの

c. むすめ

d. むすめさん

20. しまります、あきます、とめます、やぶれます

a. あきます

b. しまります

c. とめます

d. やぶれます

21. げんかん、ひきだし、ろうか、かべ

a. ひきだし

b. ろうか

c. かべ

d. げんかん

22. てんらんかい、そうしき、けっこんしき、しき

a. そうしき

b. てんらんかい

- c. しき
- d. けっこんしき

Q SECTION C GRAMMAR ぶんぽう

1*4=4

Please fill in the correct particle. Please do any 4

れい：きのうは じゅぎょう（で・④.を） おくれ
てしまいました。

23. くるま----- ちゅういしてください。

- a. に
- b. を
- c. で
- d も

24. ポスター -----はってあります。

- a. が
- b. を
- c. に
- dで

25 ポスター -----はっておきます。

- a. が
- b. を

c と

d に

26. でんしゃ——かばんをわすれてしまいました。

a. に

b. で

c. を

d も

27 この けいたいはかたちもいいし、ねだん----
やすいです。

a. は

b. も

c. で

d に

Q Please select the correct answer. Do any 3

1*3=3

28. 電気が -----

a. けします。

b. さえます。

c. きえます。

d. かえます

29. ----- でんわがありますか。

a. どこかに

b. どこかで

c. どこかに

d. どこいか

30. ----- の バスは なんじからですか。

a. かえる

b. かえり

c. かえし

d. かえら

31. ----- は えんぴつで かいてください。

a. こたえ

b. こたい

c. こたり

d. こたう

Q Please select the correct answer .Do any 3

1*3=3

32.. きょう あさから ----- ほんを

よんでいました。

a. ずっと

b. とても

c. まで

d だいじ

33. A : テレビを けしてもいいですか。

B : いいえ、----- みています

. から、そのままに して おいてください。

a. も

b. もう

c. まだ

d. なに

34. コーヒーを ----- ながら テレビ
を見ます。

a. のむ

b. 飲

c. 飲み

d. 飲ま

35. ぎんこうは ----- あいていません。

a. まだ

b. もう

c. も

d. めた

Q SECTION D SCRIPT かんじ

10

Please read the underlined kanji's and choose the correct hiragana reading-Do any FIVE .

1*5=5

36. .くるまが 四台 来ました。

a. しい

b. よんだい

c. しい

d. しい

37. この torch に 電池が ありません。
- a でんし
 - b てんじ
 - c でんき
 - d でんち
38. わたしは 音楽がすきです。
- a おんかく
 - b あんがく
 - c おんがく
 - d めんがく
39. ナイル川は 世界で 一ばん長い 川です。
- a せいかい
 - b せかえ
 - c せかい
 - d ぜかい
40. この リストから 旅行に 必要なものを
えらんでください。
- a りよこう
 - b りようこ
 - c りよこ
 - d りよくう
41. この こうじょうは CDプレーヤーを 生産
している。
- a せいざん
 - b せいさん
 - c せさん
 - d さいせん
42. 小林さんを しっていますか。
- a ごはやし

- b こぼし
- c こぼやし
- d こはやし

Please Choose the correct kanji for the underlined

Q Hiragana words Do any FIVE .

1*5=5

43. しゅみはうたを うたう ことです。

- a 歌う
- b 唄う
- c 歌
- d 飲む

44. このしゃしんはそらからうつされたものです。

- a 写された
- b 打された
- c 売っされた
- d 宇された

45. ぎんこうは なんじからですか。

- a 銀交
- b 銀金
- c 銀行
- d 金行

46. おいしゃさんに みせたほうがいい。

- a 医車
- b 医者
- c 入車
- d お医

47. とうようの びじゅつにきょうみがあります。

- a 東洋
- b 東用
- c 当洋
- d 東妖

48. これは せいようの おふろより いいです。

- a 西美
- b 西洋
- c 静養
- d 生洋

49. この とちは いけださんの です。

- a 土地
- b 十地
- c 東地
- d 東地

50. つよい かぜが ふいている。

- a 藁
- b 加
- c 風
- d 邪

